

**CONSILIUL LOCAL
AL MUNICIPIULUI CÂMPULUNG**

**H O T Ă R Ă R E A N R. 67
DIN 29.06.2017**

**privind cumpărarea unei suprafețe de teren în municipiul Câmpulung - Cartierul
Mărcuș**

Consiliul Local al Municipiului Câmpulung întrunit în ședință ordinară în data de 29.06.2017;

Luând în discuție raportul Compartimentului Investiții-Achiziții înregistrat sub nr.18611/22 06 2017 și expunerea de motive a primarului prin care se propune a se aproba cumpărarea suprafeței de teren de 1100 mp în municipiul Câmpulung, cartierul Mărcuș pe strada Băloaica în zona „La podișor” „, proprietatea numitei Ciobanu Valeria, domiciliată în municipiul Câmpulung, str.Mărcuș, nr.26, județul Argeș, necesar executării lucrărilor de deviere a drumului în zona afectată de alunecarea de teren de pe str. Băloaica, conform Planului de amplasament și delimitare a imobilului și schițelor precum și împuternicirea Primarului Municipiului Câmpulung să semneze contractul de vânzare-cumpărare la un notar public;

În conformitate cu prevederile art. 36, alin. 2, lit. b, alin. 4, lit. d din Legea nr.215/2001 privind administrația publică locală, republicată cu modificările și completările ulterioare;

Ținând cont și de avizele comisiilor de specialitate nr.1 și 2 ale consiliului local;

În temeiul art. 45 din Legea nr. 215/2001 privind administrația publică locală, republicată cu modificările și completările ulterioare;

H O T Ă R Ă Ș T E:

ART.1. Se aprobă cumpărarea suprafeței de teren de 1100 mp în municipiul Câmpulung, cartierul Mărcuș pe strada Băloaica în zona „La podișor”, proprietatea numitei Ciobanu Valeria, domiciliată în municipiul Câmpulung, str.Mărcuș, nr.26, județul Argeș, necesar executării lucrărilor de deviere a drumului în zona afectată de alunecarea de teren de pe strada Băloaica, conform Planului de amplasament și delimitare a imobilului și schițelor care fac parte integrantă din prezenta hotărâre.

ART.2. Pretul cumpărării va fi negociat de Primarul Municipiului Câmpulung având la bază un raport de expertiză întocmit de evaluator autorizat.

ART.3. Se împuternicește Primarul Municipiului Câmpulung să semneze contractul de vânzare-cumpărare la un notar public.

ART.4. Cu aducerea la îndeplinire a prezentei hotărâri se însărcinează Direcția Economică și Fiscală și Serviciul Juridic Administrație Publică.

ART.5. Prezenta hotărâre va fi afișată și publicată pentru aducerea ei la cunoștință publică și va fi comunicată în termen legal Instituției Prefectului – Județul Argeș și Primarului Municipiului Câmpulung.

**PREȘEDINTE DE ȘEDINȚĂ ,
Eстера STAMOIU**

**CONTRASEMNEAZA
S E C R E T A R,
Nicolae GHINEA**

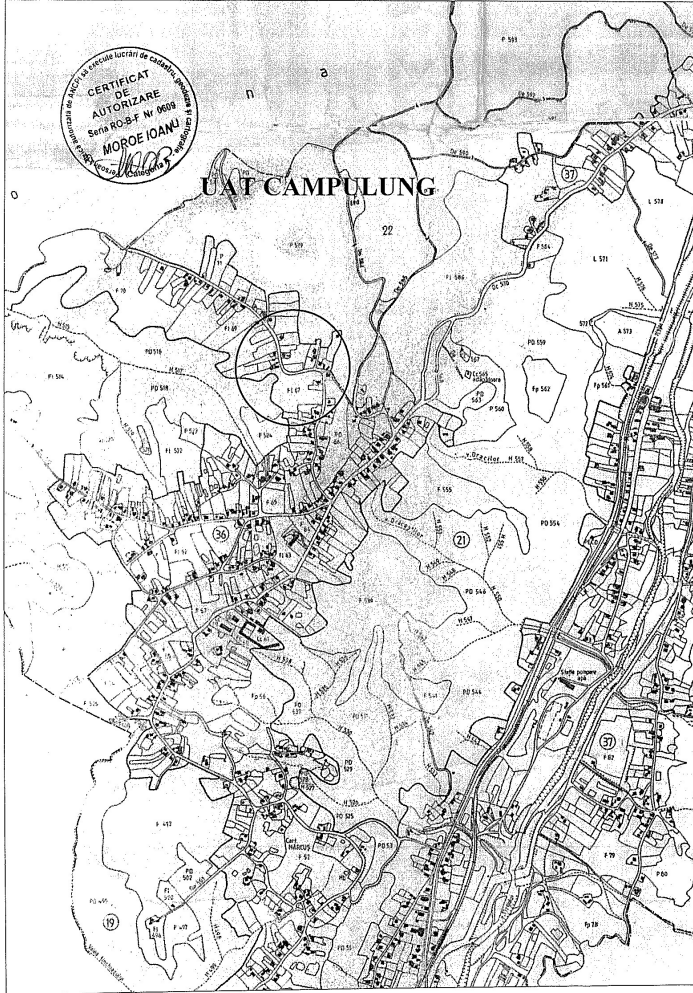

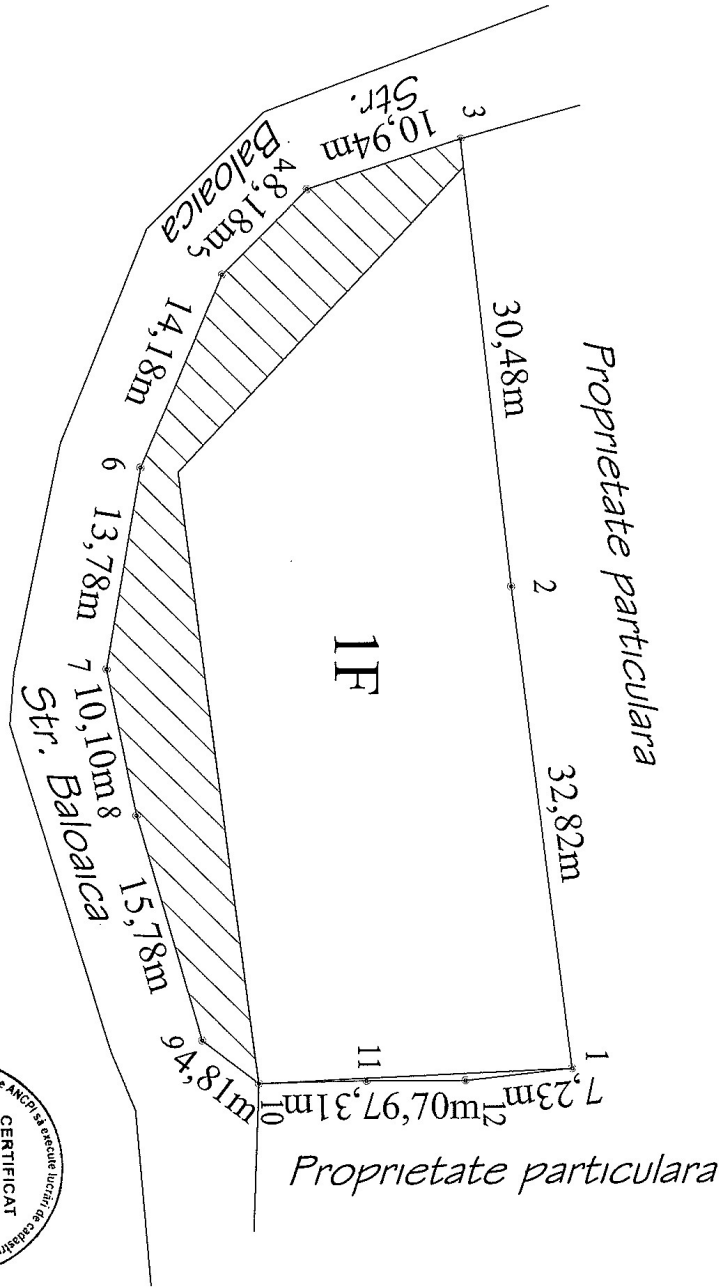

Plan de amplasament si delimitare a imobilului

ANEXA 1.35

Scara 1:500

Nr. cadastral	Suprafata masurata a imobilului (mp)	Adresa imobilului Intravilan
	1100	Punctul BALOAICA

Cartea Funciara	Unitatea Administrativ Teritoriala (UAT)
	CAMPULUNG

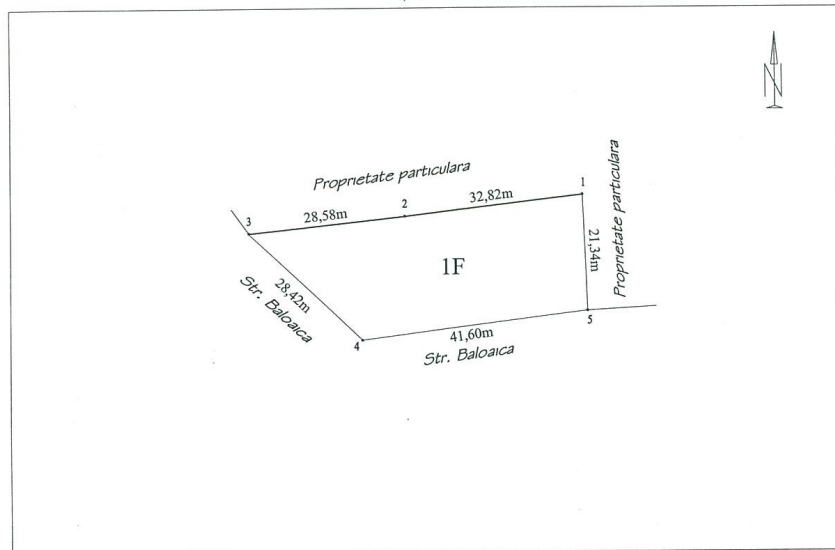

A. DATE REFERITOARE LA TEREN			
NR. PARCELA	CATEGORIA DE FOLOSINTA	SUPRAFATA (MP)	MENTIUNI
1	F	1100	TEREN IMPREJMUIT CU GARD
TOTAL		1100	
B. DATE REFERITOARE LA CONSTRUCTII			
COD	DESTINATIA	SUPRAFATA CONSTRUITA LA SOL (MP)	MENTIUNI
TOTAL			
SUPRAFATA TOTALA MASURATA = 1100MP SUPRAFATA DIN ACT = 1000MP			
Executant Moroe Ioan Confirm executarea masuraturilor si corectitudinea intocmirii documentatiei cadastrale si corespondenta acesteia cu realitatea din teren		Inspector Confirm introducerea imobilului in baza de date integrata si atribuirea numarului cadastral	
Semnatura si stampila Data: 22.06.2017		Semnatura si stampila Data:..... Stampila BCPI	

